



GHID TEHNIC

Jidvei Weinland Trails - Biking Edition XCM

29 august 2026

CUPRINS:

<u>I. INFORMAȚII GENERALE EVENIMENT</u>	2
<u>II. INFORMAȚII GENERALE TRASEE</u>	2
<u>III. DESCRIEREA TRASEELOR</u>	5
<u>A. SENSUL DE START</u>	5
<u>B. TRASEU LUNG – 61 KM – CULOARE MOV</u>	6
<u>C. TRASEU MEDIU – 44 KM – CULOARE VERDE</u>	9
<u>D. TRASEU SCURT – 18 KM – CULOARE ROȘU</u>	11
<u>E. TRASEUL E-BIKE</u>	14
<u>F. TRASEU KIDS RACE 4-6 ani – 350 M</u>	14
<u>G. TRASEU KIDS RACE 7-9 ani – 2,7 KM</u>	15
<u>H. TRASEU KIDS RACE 10-13 ani – 5,5 KM</u>	16
<u>I. SEMNE FOLOSITE PENTRU MARCAREA TRASEELOR</u>	18
<u>J. REGULAMENTE</u>	18
<u>IV. REGULI PRIVIND UTILIZAREA BICICLETELOR PE DOMENIUL CASTELULUI BETHLEN-HALLER</u>	19
<u>V. ÎNSCRIEREA LA EVENIMENTE</u>	19
<u>VI. PROGRAMUL EVENIMENTULUI</u>	19
<u>VII. SERVICII ȘI FACILITĂȚI DISPONIBILE LA ZONA DE START</u>	20
<u>VIII. INFORMAȚII UTILE</u>	20
<u>IX. CONTACT</u>	20

I. INFORMAȚII GENERALE EVENIMENT:

Nume competiție: Jidvei Weinland Trails - Biking Edition

 **Data:** 29 august 2026

 **Organizator:** JIDVEI SRL, Castelul Bethlen Haller

Format – MTB-XCM

Ora startului – 09:30

Pagina web a evenimentului: Regulamentul complet se poate accesa pe jidvei.ro/weinland-trails/

Detalii despre zona de Start/Finish:

 Castelul Bethlen-Haller

 Adresă: DJ 107, nr. 89, Cetatea de Baltă, Jud. Alba, România

Toți participanții trebuie să se prezinte la Castelul Bethlen-Haller pentru check-in, ridicare kit-uri și Start curse.

Coordonate GPS acces Castel Bethlen Haller - parcare și check-in: 46°15'22"N 24°10'37"E

Race Office: 46°15'22"N 24°10'37"E

Coordonatele GPS ale zonei de Start: 46°15'22"N 24°10'37"E

Indicații rutiere către Castelul Bethlen-Haller

Alba Iulia – DN14B → DJ107

Cluj-Napoca – A3 → DN14A → DJ107D

Sibiu – DN14 → DJ 142K

Tg. Mureș – A3 → DN14A → DJ107D

II. INFORMAȚII GENERALE TRASEE

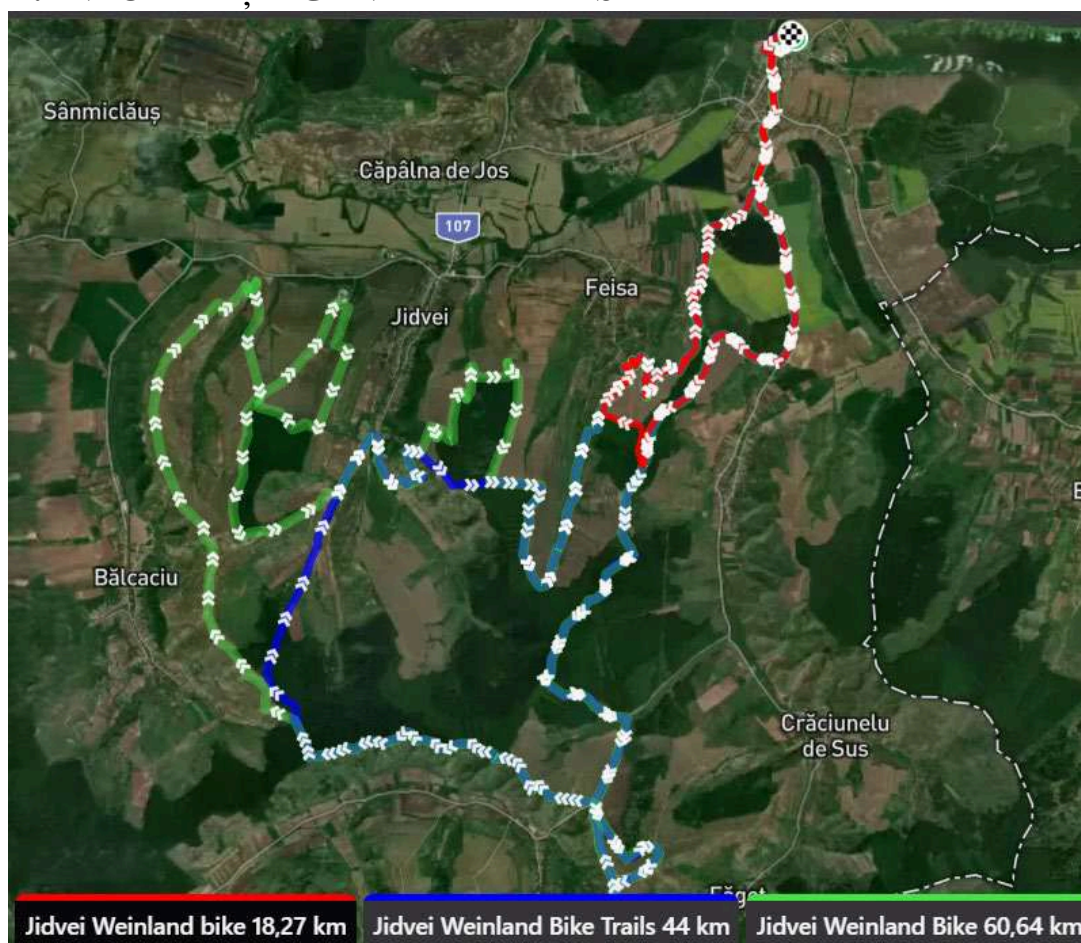

A. DESCRIEREA TRASEELOR – SECTOARE COMUNE, SEPARĂRI ȘI REVENIRI

Competiția include trei trasee:

- Traseu Lung – 61 km – Culoare MOV
- Traseu Mediu – 44 km – Culoare VERDE
- Traseu Scurt – 18 km – Culoare ROSU

Toate traseele au același punct de start și sosire: Castelul Bethlen-Haller.

1. SECTOR COMUN

Toate cele trei trasee sunt comune de la start până la aproximativ km 8,5.

Acest sector comun include:

- startul neutralizat din incinta Castelului Bethlen-Haller
- traversarea DJ 107
- deplasarea pe DJ 142K prin Cetatea de Baltă
- lansarea oficială la km 4
- continuarea pe drum pietruit și agricol

În acest interval, toți concurenții parcurg același traseu.

2. PRIMA SEPARARE A TRASEELOR – KM ~8,5

În jurul kilometrului 8,5 are loc prima separare importantă:

- Traseul scurt (18 km) virează la dreapta
- Traseul mediu (44 km) continuă înainte
- Traseul lung (61 km) continuă înainte

Din acest punct, traseul scurt se separă de traseele mediu și lung.

3. SECTOR COMUN MEDIU + LUNG

După separarea de traseul scurt, traseele mediu și lung rămân comune pe un sector important al cursei.

Acest sector cuprinde zona mai solicitantă a traseului, cu urcări mai lungi și acumulare semnificativă de diferență de nivel.

4. SEPARAREA TRASEULUI MEDIU DE TRASEUL LUNG

La un punct ulterior al traseului, traseul mediu se separă de traseul lung, iar fiecare continuă pe propria buclă.

- traseul mediu începe revenirea spre sectorul final
- traseul lung continuă pe bucla extinsă

5. REVENIREA PE TRASEUL SCURT

După parcurgerea buclelor proprii, traseele mediu și lung revin pe traseul scurt în același punct de reintrare:

- Traseul mediu revine pe traseul scurt la aproximativ km 35,45 al traseului mediu
- Traseul lung revine pe traseul scurt la aproximativ km 52,28 al traseului lung

Acest punct corespunde aproximativ cu:

- km 9,57 al traseului scurt

Din acest loc, traseele devin din nou comune

6. SECTOR FINAL COMUN

După reintrarea traseelor mediu și lung pe traseul scurt, toate cele trei trasee urmează același sector final până la sosire.

Acest sector comun final include:

- revenirea pe traseul scurt
- ultimii kilometri ai cursei
- ultimii aproximativ 3 km pe asfalt, pe DJ 142K
- traversarea DJ 107 înainte de finish
- sosirea în incinta Castelului Bethlen-Haller

7. PUNCTE ALIMENTARE/DIRIJARE/CONTROL/ASISTENȚĂ MEDICALĂ

Urmează a fi stabilite.

B. PROCEDURA DE START (TOATE TRASEELE)

1. ALINIAREA LA START

Alinierea participanților se va face în următoarea ordine:

1. Traseu Lung – Elite / Master / Amatori
2. Traseu Mediu
3. Traseu Scurt
4. E-Bike

Ordinea de start este valabilă indiferent de traseul ales.

2. STARTUL NEUTRALIZAT

Startul pentru toate traseele (61 km, 44 km și 18 km) se va da din incinta Castelului Bethlen-Haller, în regim neutralizat, în spatele mașinii de siguranță.

Traseul inițial include:

- traversarea DJ 107
- deplasarea pe DJ 142K
- traversarea comunei Cetatea de Baltă până la kilometrul 4

Depășirea mașinii de siguranță este strict interzisă.

3. STARTUL OFICIAL (KM 4)

Startul oficial (lansarea în regim competițional) se va face la kilometrul 4, într-o ușoară coborâre. În acest punct, traseul virează la dreapta și continuă pe un drum pietruit.

!!! Atenție: zona de lansare necesită prudență sporită, din cauza combinației dintre coborâre, viraj la DREAPTA și schimbarea suprafeței de rulare.

După acest punct:

- mașina de siguranță se va retrage
- concurenții vor continua cursa în regim competițional, în ritm propriu

C. ATENȚIONĂRI IMPORTANTE

Ultimii aproximativ 3 kilometri ai tuturor traseelor (61 km, 44 km și 18 km) se desfășoară pe asfalt, pe drumul județean DJ 142K, traversând comuna Cetatea de Baltă.

Înainte de finish, concurenții vor traversa DJ 107.

Pe aceste sectoare:

- circulația autovehiculelor nu este închisă, ci doar restricționată
- participanții trebuie să respecte regulile de circulație rutieră
- este obligatorie respectarea indicațiilor voluntarilor și ale echipajelor de poliție

Siguranța sportivilor este asigurată de echipaje ale poliției și voluntari.

D. RESPONSABILITATEA PARTICIPANȚILOR

ATENȚIE! Circulația nu va fi închisă altor participanți la trafic (autovehicule, vehicule, pietoni, turiști, animale etc.).

Pe toate sectoarele desfășurate pe:

1. **drumuri publice**
2. **drumuri forestiere,**
3. **poteci,**

responsabilitatea privind siguranța deplasării aparține exclusiv participantului.

Rolul arbitrilor, al personalului din punctele de control și al voluntarilor este strict de a indica direcția de deplasare. Fiecare participant trebuie să manifeste prudență și să decidă în mod responsabil dacă deplasarea se poate face în condiții de siguranță.

E. CATEGORII

61 km Avansați / Legitimați	44 km Hobby	18 km Family/Individual	eBike* (necompetitiv) 18+
Elite Masculin 18+	Feminin 14-17 ani* doar cu legitimație FRC	Feminin Open 14+ (Individual)	fără categorii
Elite Feminin 18+	Feminin 18-29 ani	Masculin Open 14+ (Individual)	fără clasament
Feminin 18+	Feminin 30+ ani	Family Feminin 8-10 ani (1 fată + adult)	
Masculin 18 – 29 ani	Masculin 14 – 17 ani* doar cu legitimație FRC	Family Feminin 11-13 ani (1 fată + adult)	
Masculin 30 – 39 ani	Masculin 18-29 ani	Family Masculin 8-10 ani (1 băiat + adult)	
Masculin 40 – 49 ani	Masculin 30-39 ani	Family Masculin 11-13 ani (1 băiat + adult)	
Masculin 50 – 59 ani	Masculin 40-49 ani		
Masculin 60 + ani	Masculin 50-59 ani		
	Masculin 60+ ani		

Kids' Race		
350 m	2,7 km	5,5 km
Fete 4-6 ani	Fete 7-9 ani	Fete 10-13 ani
Băieți 4-6 ani	Băieți 7-9 ani	Băieți 10-13 ani

F. PUNCTELE DE ALIMENTARE ȘI PUNCTELE MOBILE DE INTERVENȚIE

- Punctele de alimentare a traseelor vor fi amplasate la km: se va stabili ulterior, în funcție de condițiile de pe traseu.
- Pe trasee punctele mobile de intervenție în caz de urgențe vor fi în stand by. Se va stabili ulterior în funcție de condițiile de pe traseu.
- Locațiile exacte ale punctelor de alimentare și ale punctelor mobile de intervenție se vor afișa în zona Race Office.

III. DESCRIEREA TRASEELOR

A. SENSUL DE START:



B. TRASEU LUNG – 61 KM – CULOARE MOV

Distanță: 61 km

Diferență de nivel: ~1580 m

Limită de timp: 6h:00m

Start / Finish: Castelul Bethlen-Haller

1. START ȘI DESFĂȘURARE

Alinierea la start se face în următoarea ordine:

- Traseu Lung – Elite / Master / Amatori
- Traseu Mediu
- Traseu Scurt
- E-Bike

Startul se va da din incinta Castelului Bethlen-Haller, în regim neutralizat, în spatele mașinii de siguranță.

Se va traversa DJ 107 și se va continua pe DJ 142K, prin comuna Cetatea de Baltă, până la kilometrul 4, fără depășirea mașinii oficiale.

Startul oficial (km 4)

Startul oficial se va da la kilometrul 4, într-o ușoară coborâre. În acest punct, traseul virează la dreapta și continuă pe drum pietruit.

!!! Atenție: zona de lansare oficială necesită prudență sporită, din cauza combinației dintre coborâre, viraj și schimbarea suprafeței de rulare.

După acest punct, mașina de siguranță se va retrage, iar concurenții vor continua cursa în regim competițional

2. SUPRAFAȚA TRASEULUI

Traseul lung are un profil colinar accentuat, specific zonei viticole Jidvei, și se desfășoară pe suprafețe mixte:

- 70–75% drumuri de pământ și pietriș (podgorii și drumuri agricole)
- 15–20% drumuri asfaltate
- 10–15% drumuri forestiere sau sectoare adiacente zonelor împădurite

Suprafața de rulare este variabilă și dependentă de condițiile meteorologice. În caz de ploaie, sectoarele din podgorii pot deveni alunecoase, iar coborârile pot necesita atenție suplimentară

3. PUNCTE CHEIE PE TRASEU

- Km 0 – 4: sector asfaltat, parcurs în regim neutralizat
- Km ~8,5: zonă de separare față de traseul scurt; traseul lung continuă împreună cu traseul mediu
- Sectorul central al traseului: cuprinde cele mai solicitante urcări și cea mai mare parte a diferenței de nivel
- Ultimii ~3 km: sector asfaltat, pe DJ 142K, până la sosire

Pe parcursul traseului pot exista și scurte sectoare de legătură pe asfalt sau asfalt degradat.

4. CARACTERISTICI TEHNICE

Traseul lung este cel mai solicitant traseu al competiției și include:

- urcări lungi și susținute
- coborâri rapide pe macadam și drum pietruit
- alternanță constantă între efort și recuperare
- sectoare de asfalt care permit viteze ridicate

Traseul nu este unul extrem de tehnic din punct de vedere al obstacolelor, însă dificultatea este dată de lungime, diferența de nivel acumulată și variația suprafeței de rulare.

Se recomandă utilizarea unei biciclete MTB echipate corespunzător pentru teren mixt și duranță.

5. SECTOARE PE DRUMURI PUBLICE

Ultimii aproximativ 3 kilometri ai traseului se desfășoară pe drumul județean DJ 142K, în intravilanul comunei Cetatea de Baltă. Înainte de sosire, concurenții vor traversa DJ 107.

Pe aceste sectoare:

- circulația autovehiculelor nu este închisă, ci doar restricționată
- participanții au obligația de a respecta regulile de circulație rutieră
- este obligatorie respectarea indicațiilor voluntarilor și ale echipajelor de poliție

Siguranța sportivilor pe drumurile județene este asigurată de echipaje ale poliției și voluntari ai organizatorului

6. RESPONSABILITATEA PARTICIPANȚILOR

ATENȚIE! Circulația nu va fi închisă altor participanți la trafic (autovehicule, vehicule, pietoni, turiști, animale etc.).

Pe toate sectoarele desfășurate pe drumuri publice, forestiere sau poteci:

- responsabilitatea privind siguranța deplasării aparține exclusiv participantului
- rolul arbitrilor, al personalului din punctele de control și al voluntarilor este limitat la indicarea direcției
- de deplasare

Fiecare participant are obligația de a evalua condițiile de traseu și de a decide în mod responsabil continuarea deplasării în condiții de siguranță:

- Concurenții pot repara sau înlocui orice piesă cu excepția cadrului. Schimbarea bicicletei nu este permisă, concurenții trebuie să treacă linia de sosire cu același cadru și același număr pe ghidon;
- În cazul unei pene, a unor defecțiuni sau a unei opriri, concurentul este obligat să elibereze traseul pentru a evita accidentările și să-și rezolve problema într-un loc sigur.
- Abandonul se va anunța la numărul de telefon menționat pe numărul de concurs sau la punctul de cronometraj.
- În caz de abandon tehnic sau descalificare, sportivul e obligat să își transporte bicicleta la finish (excepție fac accidentările)

7. MARCAJ

Traseul nu este permanent. Acesta va fi marcat înaintea competiției și poate suferi modificări, care vor fi anunțate pe site-ul competiției și pe pagina oficială de Facebook.

Marcajul se va realiza cu:

- bandă de marcaj
- panouri indicatoare de culoare mov

Organizatorul este exonerat de răspundere dacă, în timpul cursei, publicul sau alți factori mută ori deteriorează marcajele de ghidare.

Se recomandă descărcarea track-ului GPS afișat pe site.

8. ECHIPAMENT OBLIGATORIU

Casca de ciclism este OBLIGATORIE pentru toate categoriile de concurenți, atât în timpul competiției, cât și în timpul turelor de recunoaștere. Nepurtarea căștii pe întregul traseu parcurs se sancționează prin oprirea concurentului la cel mai apropiat punct de control și descalificarea automată din concurs.

9. CATEGORII

- Elite Masculin
- Elite Feminin
- Feminin 18+
- Masculin 18–29 ani
- Masculin 30–39 ani

- Masculin 40–49 ani
- Masculin 50–59 ani
- Masculin 60+ ani
- E-Bike (necompetitiv)

Participarea minorilor este interzisă pe traseul lung.

Concurenții legitimați în cadrul Federației Române de Ciclism au obligația de a se înscrie la categoria înscrisă pe legitimație și obligația de a încărca legitimația în câmpul de încărcare a legitimației din formularul de înscriere.

10. DISPOZIȚII FINALE

- traseul afișat în Ghidul Tehnic este orientativ și poate suferi modificări
- eventualele modificări vor fi comunicate oficial de organizator
- nerespectarea regulamentului poate conduce la descalificare, fără drept de despăgubire

11. HARTA TRASEU LUNG

Se recomandă descărcarea track-urilor afișate pe site.

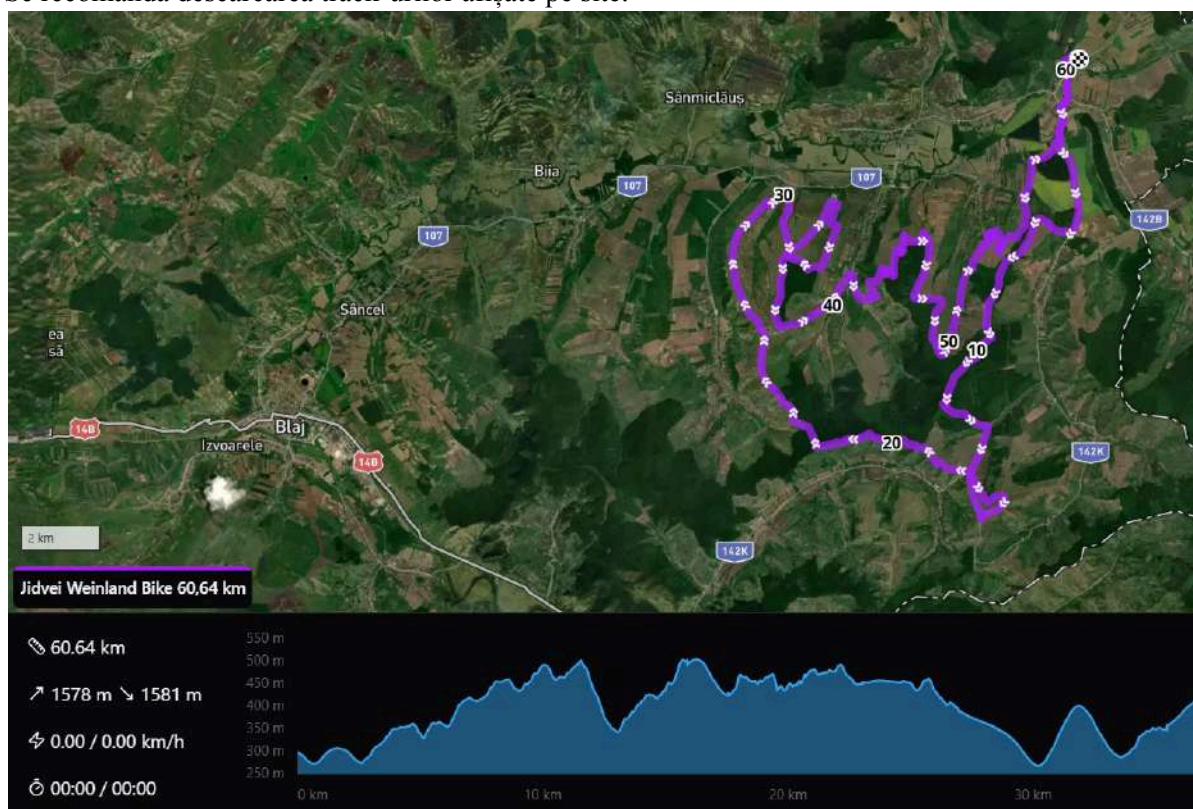

ATENȚIE!! Circulația nu va fi închisă altor participanți la trafic (autovehicule, vehicule, pietoni, turiști, animale, etc.). Participanții trebuie să fie conștienți de faptul că, atunci când se deplasează pe drumuri publice sau forestiere, poteci, etc. funcția arbitrilor și personalului de la punctele de control sau a voluntarilor este doar de a indica direcția și participantul este cel care trebuie să manifeste prudență și să decidă dacă deplasarea este în siguranță.

Acest traseu se adresează cicliștilor profesioniști, cu un nivel de pregătire ridicat, gradul de dificultate fiind mediu-avansat și care au reușit să se antreneze în acest an pe trasee în afara asfaltului, parcurgând și distanțe mai mari de 50 de km. Traseul este recomandat celor care au mai participat la alte concursuri de MTB și poate fi parcurs pe bicicletă aproximativ 99%, în condiții de vreme bună (pământ uscat). În condiții de ploaie, traseul devine dificil (pământ lutos).

Interzis minorilor.

C. TRASEU MEDIU – 44 KM – CULOARE VERDE

Distanță: 44 km

Diferență de nivel: ~1100 m

Limită de timp: 5h:00m

Start / Finish: Castelul Bethlen-Haller

1. START ȘI DESFĂȘURARE

Alinierea la start se face în urma participanților de la Traseul Lung.

Startul se dă din incinta Castelului Bethlen-Haller, în regim neutralizat, în spatele mașinii de siguranță.

Se va traversa DJ 107 și se va continua pe DJ 142K, prin comuna Cetatea de Baltă, până la km 4, fără depășirea mașinii oficiale.

Startul oficial (km 4):

- se face într-o ușoară coborâre
- traseul virează dreapta pe drum pietruit
- se recomandă atenție sporită (viraj + schimbare de suprafață).

După acest punct, cursa continuă în regim competițional.

2. SUPRAFAȚA TRASEULUI

Traseul are profil colinar și se desfășoară pe:

- 65–75% drumuri de pământ și pietriș (podgorii)
- 15–25% drumuri asfaltate
- 10–15% drumuri forestiere

În caz de ploaie, terenul devine alunecos, în special pe urcări și coborâri.

3. PUNCTE CHEIE

- Km 0 – 4: asfalt (neutralizat)
- Km ~8,5: separare de traseul scurt, traseul mediu continuă înainte, spre Crama Tăuni
- Sector central: zone cu urcări lungi și solicitante
- Km ~41 – 44: asfalt (ultimii ~3 km până la finish)

4. CARACTERISTICI

- urcări susținute
- coborâri rapide pe macadam
- ritm variabil

Traseul nu este tehnic, dar necesită condiție fizică bună.

Recomandare: MTB sau gravel pentru teren mixt.

5. SECTOARE PE DRUMURI PUBLICE

Ultimii ~3 km se desfășoară pe DJ 142K, în Cetatea de Baltă.

Înainte de finish se traversează DJ 107.

- **circulația NU este închisă** (doar restricționată)
- respectați regulile de circulație
- urmați indicațiile voluntarilor și poliției

6. RESPONSABILITATE

Circulația nu este oprită (autovehicule, pietoni, animale etc.).

- fiecare participant este responsabil de siguranța sa
- voluntarii indică doar direcția
- Concurenții pot repara sau înlocui orice piesă cu excepția cadrului. Schimbarea bicicletei nu este permisă, concurenții trebuie să treacă linia de sosire cu același cadru și același număr pe ghidon;
- În cazul unei pene, a unor defecțiuni sau a unei opriri, concurentul este obligat să elibereze traseul pentru a evita accidentările și să-și rezolve problema într-un loc sigur.
- Abandonul se va anunța la numărul de telefon menționat pe numărul de concurs sau la punctul de cronometraj.
- În caz de abandon tehnic sau descalificare, sportivul e obligat să își transporte bicicleta la finish (excepție fac accidentările)

7. MARCAJ

Traseul nu este permanent. Acesta va fi marcat înaintea competiției și poate suferi modificări, care vor fi anunțate pe site-ul competiției și pe pagina oficială de Facebook.

Marcajul se va realiza cu:

- bandă de marcaj
- panouri indicatoare de culoare verde

Organizatorul este exonerat de răspundere dacă, în timpul cursei, publicul sau alți factori mută ori deteriorează marcajele de ghidare.

Se recomandă descărcarea track-ului GPS afișat pe site.

8. ECHIPAMENT

Casca de ciclism este OBLIGATORIE pentru toate categoriile de concurenți, atât în timpul competiției, cât și în timpul turelor de recunoaștere. Nepurtarea căștii pe întregul traseu parcurs se sancționează prin oprirea concurentului la cel mai apropiat punct de control și descalificarea automată din concurs.

9. CATEGORII

- Feminin 14–17 (doar licențiate FRC)
- Feminin 18-29
- Feminin 30+
- Masculin 14–17 (doar licențiați FRC)
- Masculin 18–29
- Masculin 30–39
- Masculin 40–49
- Masculin 50–59
- Masculin 60+
- E-Bike (necompetitiv)

10. REGULI

- participarea de la 14 ani (doar licențiați)
- concurenții de la categoriile 14-17 ani masculin/feminin legitimați în cadrul Federației Române de Ciclism au obligația de a încărca legitimația în câmpul de încărcare a legitimației din formularul de înscriere.
- organizatorul nu răspunde pentru marcaje deteriorate
- nerespectarea regulilor → descalificare

11. HARTA TRASEU MEDIU

Se recomandă descărcarea track-urilor afișate pe site



Recomandat: cicliștilor amatori, cu un nivel de pregătire bun, care au reușit să se antreneze în acest an pe trasee în afara asfaltului, parcurgând și distanțe mai mari de 35 de km. Traseul este recomandat celor care au mai participat la alte concursuri de MTB și poate fi parcurs pe bicicletă aproximativ 99%, în condiții de vreme bună (pământ uscat). În condiții de ploaie, traseul devine dificil (pământ lutos). Interzis minorilor, excepție făcând participanții înscriși la categoria Masculin 14-17 ani și Feminin 14-17 ani, licențiați la Federația Română de Ciclism.

ATENȚIE!! Circulația nu va fi închisă altor participanți la trafic (autovehicule, vehicule, pietoni, turiști, animale, etc.). Participanții trebuie să fie conștienți de faptul că, atunci când se deplasează pe drumuri publice sau forestiere, poteci, etc. , funcția arbitrilor și personalului de la punctele de control sau a voluntarilor este doar de a indica direcția și participantul este cel care trebuie să manifeste prudență și să decidă dacă deplasarea este în siguranță.

D. TRASEU SCURT – 18 KM – CULOARE ROȘU

Distanță: 18 km

Diferență de nivel: ~400 m

Limită de timp: 3h 00m

Start / Finish: Castelul Bethlen-Haller

1. START ȘI DESFĂȘURARE

Startul se va da din incinta Castelului Bethlen-Haller, în regim neutralizat, în spatele mașinii de siguranță.

Traseul inițial:

- traversare DJ 107
- deplasare pe DJ 142K
- traversare prin comuna Cetatea de Baltă până la km 4

Nu este permisă depășirea mașinii de siguranță.

Startul oficial (km 4):

- se face într-o ușoară coborâre
- traseul virează dreapta pe drum pietruit

ATENȚIE: schimbare de suprafață + viraj → risc de cădere. Reduceți viteza!

După acest punct, cursa continuă în regim competițional

2. TIPUL DE TEREN

Traseul este variat, cu profil colinar:

- 60–70% drumuri de pământ / pietriș (podgorii)
- 20–30% asfalt
- 10–15% drumuri forestiere

În caz de ploaie, terenul devine alunecos, în special în podgorii

3. PUNCTE IMPORTANTE PE TRASEU

- Km 0 – 4: asfalt (start neutralizat)
- Km ~8,5: separare de traseele 44 km și 61 km → viraj dreapta
- Km 15,5 – 18,62: asfalt (ultimii ~3 km până la finish)

4. CARACTERISTICI TEHNICE

- urcări pe drumuri de pământ
- coborâri rapide pe macadam
- segmente de asfalt rapide

Nu există singletrack tehnic, dar traseul este solicitant prin:

- diferență de nivel
- variația terenului

Recomandare: MTB sau gravel, anvelope pentru teren mixt

5. SECTOARE PE DRUMURI PUBLICE

Ultimii ~3 km se desfășoară pe DJ 142K, prin Cetatea de Baltă.

Înainte de finish → traversare DJ 107

IMPORTANT:

- circulația NU este închisă (doar restricționată)
- respectați regulile de circulație
- urmați indicațiile voluntarilor și poliției

6. RESPONSABILITATEA PARTICIPANȚILOR

Circulația NU este oprită (mașini, pietoni, animale etc.)

- fiecare participant este responsabil de siguranța sa
- voluntarii indică doar direcția
- Concurenții pot repara sau înlocui orice piesă cu excepția cadrului. Schimbarea bicicletei nu este permisă, concurenții trebuie să treacă linia de sosire cu același cadru și același număr pe ghidon;
- În cazul unei pene, a unor defecțiuni sau a unei opriri, concurentul este obligat să elibereze traseul pentru a evita accidentările și să-și rezolve problema într-un loc sigur.
- Abandonul se va anunța la numărul de telefon menționat pe numărul de concurs sau la punctul de cronometraj.
- În caz de abandon tehnic sau descalificare, sportivul e obligat să își transporte bicicleta la finish (excepție fac accidentările)

7. MARCAJ ȘI NAVIGATIE

Traseul nu este permanent. Acesta va fi marcat înaintea competiției și poate suferi modificări, care vor fi anunțate pe site-ul competiției și pe pagina oficială de Facebook.

Marcajul se va realiza cu:

- bandă de marcaj
- panouri indicatoare de culoare roșie

Organizatorul este exonerat de răspundere dacă, în timpul cursei, publicul sau alți factori mută ori deteriorează marcajele de ghidare.

Se recomandă descărcarea track-ului GPS afișat pe site.

8. ECHIPAMENT OBLIGATORIU

Casca de ciclism este OBLIGATORIE pentru toate categoriile de concurenți, atât în timpul competiției, cât și în timpul turelor de recunoaștere. Nepurtarea căștii pe întregul traseu parcurs se sancționează prin oprirea concurentului la cel mai apropiat punct de control și descalificarea automată din concurs.

9. CATEGORII

- Feminin Open 14 +
- Masculin Open 14 +
- E-Bike (necompetitiv)
- Family (copil + adult):
 - 8–10 ani
 - 11–13 ani
- la categoriile Open 14+ masculin/feminin ,minorii legitimați în cadrul Federației Române de Ciclism au obligația de a încărca legitimația în câmpul de încărcare a legitimației din formularul de înscriere.

10. CATEGORIA FAMILY

Echipă: copil (8–13 ani) + adult (18+)

Reguli:

- adultul care are cont și face înscrierea este obligatoriu adultul care participă împreună cu minorul
- adultul care înscrie minorul își asumă responsabilitatea pentru minor și se obligă să obțină acordul părintelui/tutorei legal
- se merge împreună (contact vizual permanent)
- diferență maximă la finish: 30 secunde

- clasamentul = timpul celui de-al doilea

Adultul este responsabil de copil

Recomandat: telefon / GPS tracker

Interzis:

- împingere
- tractare
- orice ajutor fizic

Nerespectarea regulilor = descalificare.

11. ALTE INFORMAȚII

- Adultul poate folosi bicicletă electrică (Family)
- Vârsta se calculează în anul calendaristic
- Nerespectarea regulamentului → descalificare fără despăgubire

12. HARTA TRASEU SCURT

Se recomandă descărcarea track-urilor afișate pe site.

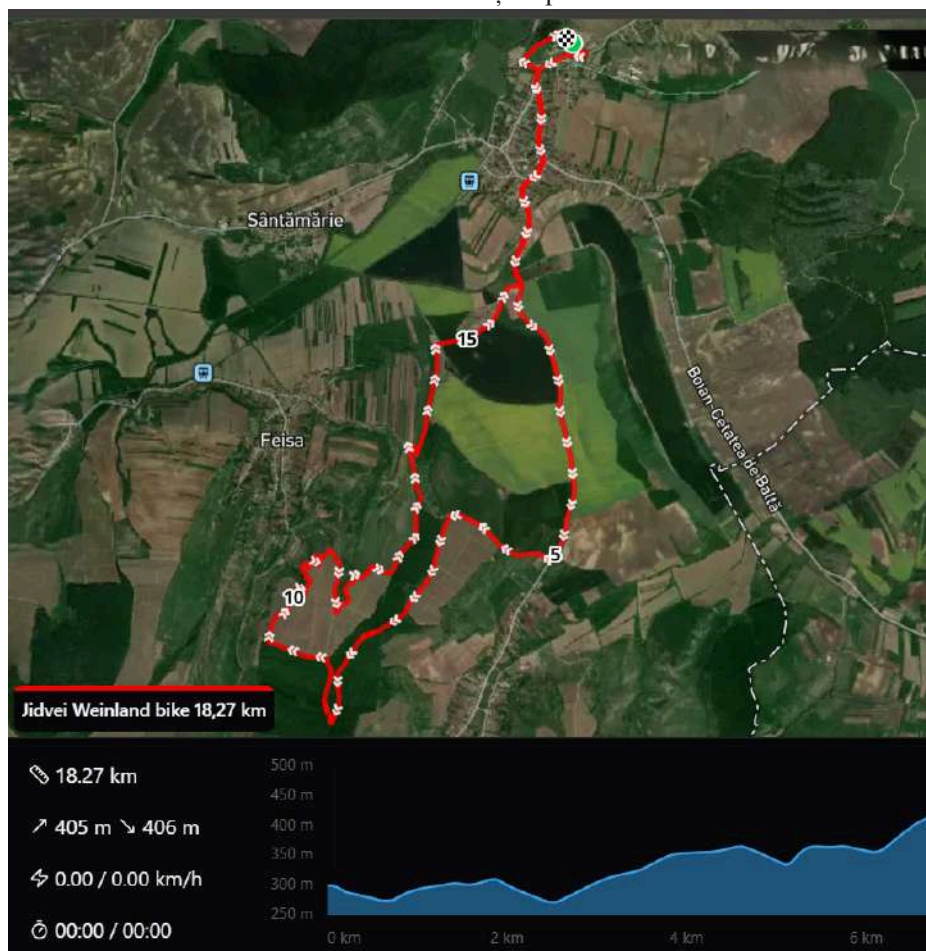

Recomandat: cicliștilor începători și minorilor, obligatoriu însoțiți de unul dintre părinți sau tutore legal (cu excepția minorilor licențiați de Federația Română de Ciclism), de nivel mediu, care au reușit să pedaleze/antreneze în acest an, de preferat și în afara asfaltului, parcurgând și distanțe mai mari de 10 km. Se recomandă ca participanții să posede o tehnică bună de MTB (stabilitate, alegerea trasei corecte, trecerea peste diferite obstacole: șanțuri, rădăcini, crengi) atât pe urcări de tip single trail cât și pe coborâri. În condiții de ploaie, traseul devine dificil (pământ lutos)

ATENȚIE!! Circulația nu va fi închisă altor participanți la trafic (autovehicule, vehicule, pietoni, turiști, animale, etc.). Participanții trebuie să fie conștienți de faptul că, atunci când se deplasează pe drumuri publice sau forestiere, poteci, etc., funcția arbitrilor și personalului de la punctele de control sau a voluntarilor este doar de a indica direcția și participantul este cel care trebuie să manifeste prudență și să decidă dacă deplasarea este în siguranță.

E. TRASEUL E-BIKE:

Mai multă libertate, aceeași aventură Jidvei Weinland Trails.

E-Bike Race este dedicată celor care vor să se bucure de experiența Jidvei Weinland Trails cu un plus de confort și susținere tehnologică. Cursa îți permite să explorezi podgoriile Jidvei într-un ritm dinamic, menținând în același timp plăcerea traseului, indiferent de nivelul de pregătire.

Participanții înscriși la cursa **E-BIKE** pot alege unul dintre cele trei trasee disponibile: **18 km, 44 km sau 61 km**, urmărind marcajele specifice traseului ales.

Cursa este destinată exclusiv participanților cu vârsta de minimum 18 ani.

Alegerea ideală pentru:

- participanți care își doresc o experiență completă, dar mai accesibilă;
- cicliști recreaționali;
- cei care vor să combine sportul cu plăcerea traseului.

Este permisă participarea doar cu biciclete **E-MTB (electric mountain bike)**, echipate cu sistem de asistare electrică la pedalare.

Nu sunt permise trotinetele electrice, motocicletele, alte vehicule motorizate sau bicicletele modificate care depășesc standardele uzuale ale unei biciclete electrice.

Important! Pentru siguranța tuturor participanților și pentru buna desfășurare a Concursului, utilizatorii de eBike au obligația de a respecta cu strictețe următoarele reguli, nerespectarea lor atrăgând eliminarea imediată de pe traseu:

(i) Specificații tehnice obligatorii: Sunt permise exclusiv bicicletele electrice de tip pedelec (EPAC), unde asistența electrică se activează doar la pedalare și se întrerupe automat când viteza atinge 25 km/h. Este strict interzisă utilizarea bicicletelor modificate (tunate pentru a depăși limitele de viteză ale producătorului) sau a celor dotate cu accelerație la mână (care funcționează fără pedalare).

(ii) Prioritate absolută: Se va acorda prioritate absolută concurenților de pe bicicletele clasice (propulsate exclusiv prin forță proprie), atât pe sectoarele de urcare, cât și pe cele de coborâre.

(iii) Interzicerea intercalării în pluton: Este strict interzisă intercalarea utilizatorilor de eBike în plutonul fruntaș al cursei competitive. Categoria eBike are un caracter pur recreativ, iar poziționarea în avangarda competiției este complet interzisă.

(iv) Interzicerea interferențelor: Este strict interzisă incomodarea în orice mod a sportivilor care concurează pentru podium sau perturbarea ritmului acestora pe parcursul întregului traseu.

(v) Interzicerea asistenței nepermise: Este strict interzisă acordarea de ajutor concurenților din probele clasice, cum ar fi: ducerea „la plasă” (aerodinamică), tragerea, împingerea sau facilitarea avansului acestora prin utilizarea bicicletei electrice.

! Reamintim, că această categorie este destinată celor care nu ar putea parcurge traseul cu o bicicletă normală.

F. TRASEU KIDS RACE 4-6 ani – 350 M – CULOARE ROZ

Distanță: 350 m

Diferență de nivel: ~0 m

Start / Finish: Castelul Bethlen-Haller

1. START ȘI DESFĂȘURARE

Startul se va da din incinta Castelului Bethlen-Haller, în zona fermei Găbănașul Castelului.

2. TIPUL DE TEREN

Traseul este delimitat pe zona de asfalt din jurul Găbănașului.

3. RESPONSABILITATEA PARTICIPANȚILOR

- fiecare părinte/tutore legal al participantului este responsabil de siguranța acestuia
- voluntarii indică doar direcția

4. MARCAJ ȘI NAVIGAȚIE

Traseul nu este permanent. Acesta va fi marcat înaintea competiției și poate suferi modificări, care vor fi anunțate pe site-ul competiției și pe pagina oficială de Facebook.

Marcajul se va realiza cu:

- conuri de marcaj
- panouri indicatoare de culoare roz

Organizatorul este exonerat de răspundere dacă, în timpul cursei, publicul sau alți factori mută ori deteriorează marcajele de ghidare.

5. ECHIPAMENT OBLIGATORIU

Casca de ciclism este OBLIGATORIE pentru toate categoriile de concurenți, atât în timpul competiției, cât și în timpul turelor de recunoaștere. Nepurtarea căștii atrage descalificarea din cursă.

Dopurile la ghidonul bicicletei sunt OBLIGATORII.

Este permisă folosirea bicicletelor fara pedale sau cu roți ajutătoare.

6. CATEGORII

- Feminin 4-6 ani
- Masculin 4-6 ani

7. HARTA TRASEU 350 m

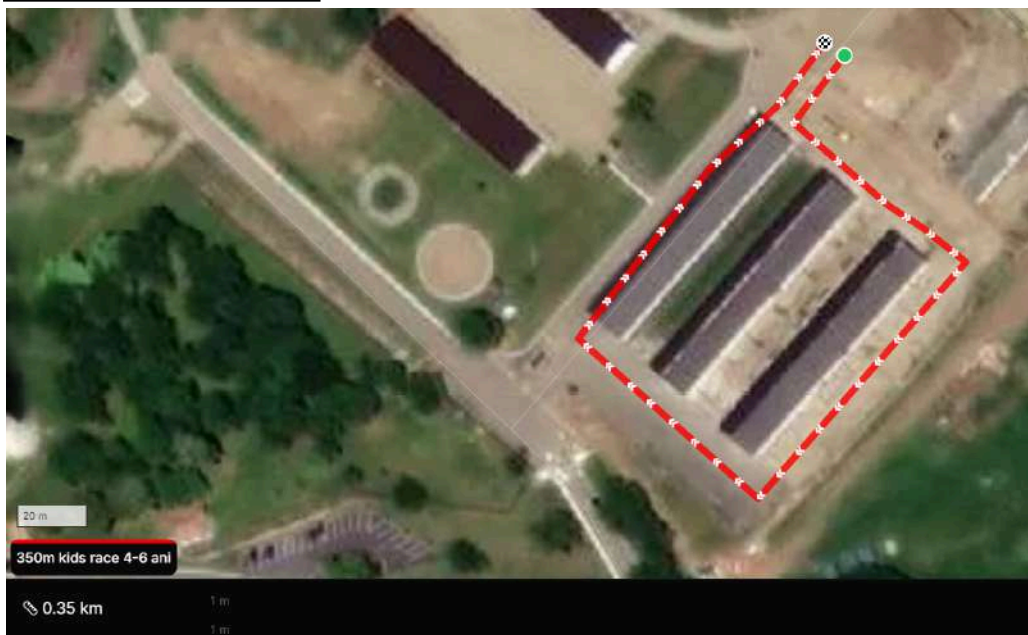

G. TRASEU KIDS RACE 7-9 ani – 2,7 KM – CULOARE ROZ

Distanță: 2,7 km

Diferență de nivel: ~40 m

Start / Finish: Castelul Bethlen-Haller

1. START ȘI DESFĂȘURARE

Startul se va da din incinta Castelului Bethlen-Haller, în zona fermei Găbănașul Castelului.

2. TIPUL DE TEREN

Traseul parcurge drum neasfaltat/pietriș.

3. RESPONSABILITATEA PARTICIPANȚILOR

- fiecare părinte/tutore legal al participantului este responsabil de siguranța acestuia
- voluntarii indică doar direcția

4. MARCAJ SI NAVIGAȚIE

Traseul nu este permanent. Acesta va fi marcat înaintea competiției și poate suferi modificări, care vor fi anunțate pe site-ul competiției și pe pagina oficială de Facebook.

Marcajul se va realiza cu:

- bandă de marcaj
- panouri indicatoare de culoare roz

Organizatorul este exonerat de răspundere dacă, în timpul cursei, publicul sau alți factori mută ori deteriorează marcajele de ghidare.

5. ECHIPAMENT OBLIGATORIU

Casca de ciclism este OBLIGATORIE pentru toate categoriile de concurenți, atât în timpul competiției, cât și în timpul turelor de recunoaștere. Nepurtarea căștii atrage descalificarea din cursă.

Dopurile la ghidonul bicicletei sunt OBLIGATORII.

6. CATEGORII

- Feminin 7-9 ani
- Masculin 7-9 ani

7. HARTA TRASEU 2,7 km- 1 tură



H. TRASEU KIDS RACE 10-13 ani – 5,5 KM – CULOARE ROZ

Distanță: 5,5 km (2 ture de 2.7 km)

Diferență de nivel: ~80 m

Start / Finish: Castelul Bethlen-Haller

1. START ȘI DESFĂȘURARE

Startul se va da din incinta Castelului Bethlen-Haller, în zona fermei Găbănașul Castelului.

2. TIPUL DE TEREN

Traseul parcurge drum neasfaltat/pietriș.

3. RESPONSABILITATEA PARTICIPANȚILOR

- fiecare părinte/tutore legal al participantului este responsabil de siguranța acestuia
- voluntarii indică doar direcția

4. MARCAJ ȘI NAVIGAȚIE

Traseul nu este permanent. Acesta va fi marcat înaintea competiției și poate suferi modificări, care vor fi anunțate pe site-ul competiției și pe pagina oficială de Facebook.

Marcajul se va realiza cu:

- bandă de marcaj
- panouri indicatoare de culoare roz

Organizatorul este exonerat de răspundere dacă, în timpul cursei, publicul sau alți factori mută ori deteriorează marcajele de ghidare.

5. ECHIPAMENT OBLIGATORIU

Casca de ciclism este OBLIGATORIE pentru toate categoriile de concurenți, atât în timpul competiției, cât și în timpul turelor de recunoaștere. Nepurtarea căștii atrage descalificarea din cursă.

Dopurile la ghidonul bicicletei sunt OBLIGATORII.

6. CATEGORII

- Feminin 10-13 ani
- Masculin 10-13 ani

7. HARTA TRASEU 5,5 km



În cadrul curselor KIDS RACE, copiii pot participa doar cu acordul Părintelui/Tutorelui legal.

La cursele KIDS RACE 7-9 ani, respectiv 10-13 ani, pot participa sportivi legitimați în cadrul Federației Române de Ciclism.

Fiecare cursă va avea un deschizător și închizător de traseu.

I. SEMNE FOLOSITE PENTRU MARCAREA TRASEELOR



J. REGULAMENTE

- Competiția se va desfășura conform regulamentelor UCI și FRC
- Toți concurenții vor fi obligați să poarte numerele de concurs primite de la organizator.
- Regulamentul UCI poate fi consultat aici: <https://bit.ly/3NTaE8Z>
- Regulamentul competiției se află publicat pe jidvei.ro/weinland-trails/
- Abandonul se va anunța la numărul de telefon menționat pe numărul de concurs sau la punctul de cronometraj.
- În caz de abandon tehnic sau descalificare, sportivul e obligat să își transporte bicicleta la finish (excepție fac accidentările).
- Casca de ciclism este OBLIGATORIE pentru toate categoriile de concurenți, atât în timpul competiției, cât și în timpul turelor de recunoaștere;
- Vor fi permise numai bicicletele de tip mountain bike cu roți de 26, 27.5 sau 29, în stare bună de funcționare.
- Bicicletele folosite trebuie propulsate doar prin forță umană, excepție făcând bicicletele folosite la Categoria E-Bike sau la Categoria Family, de către Însoțitor.

- Numerele de concurs vor fi montate pe bicicletă, în față, și nu vor fi înlăturate decât după trecerea liniei de sosire (sau în caz de abandon);
- Concurenții pot repara sau înlocui orice piesă cu excepția cadrului. Schimbarea bicicletei nu este permisă, concurenții trebuie să treacă linia de sosire cu același cadru și același număr pe ghidon;
- În cazul unei pene, a unor defecțiuni sau a unei opriri, concurentul este obligat să elibereze traseul pentru a evita accidentările și să-și rezolve problema într-un loc sigur.
- Organizatorul nu este responsabil în cazul în care participantul la oricare din traseele de 61km, 44km, 18km sau Kids Race se accidentează sau se pierde.

IV. REGULI PRIVIND UTILIZAREA BICICLETELOR PE DOMENIUL CASTELULUI BETHLEN-HALLER

- După terminarea curselor, bicicletele vor fi depozitate exclusiv în parcare supravegheată video, special amenajată pentru biciclete.
- După terminarea curselor, deplasarea cu bicicleta pe domeniul Castelului este interzisă din motive de siguranță a vizitatorilor.
- Este strict interzis accesul cu bicicleta în manejul cailor, în zona grajdurilor și în orice spațiu destinat animalelor.
- Circulația cu bicicleta este permisă doar pe traseele și în intervalele orare stabilite de organizatori.
- Este interzisă deplasarea cu bicicleta în zonele pietonale aglomerate, în jurul teraselor și pe aleile de acces principal către Castel.
- Este interzisă deplasarea în zona lacurilor de pe Domeniul Castelului Bethlen-Haller.
- Viteza trebuie adaptată permanent astfel încât să nu pună în pericol pietonii, personalul sau alți participanți.
- Este obligatorie cedarea priorității pietonilor și vehiculelor domeniului.
- Este interzisă sprijinirea sau rezemarea bicicletelor de clădirile istorice, mobilierul exterior, garduri decorative sau elemente de patrimoniu.
- Este interzisă spălarea, repararea sau întreținerea bicicletelor în alte locuri decât în zonele special amenajate.
- Participanții sunt responsabili pentru eventualele deteriorări ale spațiilor verzi, aleilor sau infrastructurii cauzate de utilizarea neconformă a bicicletelor.
- Este interzisă utilizarea sistemelor audio portabile la volum ridicat în timpul deplasării, pentru a nu deranja ceilalți vizitatori și animalele.

V. ÎNSCRIEREA LA EVENIMENTE

Înscrierile se vor face completând formularul disponibil pe site-ul evenimentului: jidvei.ro/weinland-trails/
Sportivii licențiați la FRC, se vor înscrie OBLIGATORIU la categoria care e înscrisă pe licență.

Cronometrajul: Electronic, cu cip.

Contestații:

Contestațiile se vor înainta în scris de către delegații echipelor însoțite de plata unei cauțiuni de 500 lei.

Contestațiile scrise se vor depune la secretariatul competiției astfel:

1. cu minim 30 de minute și maxim 15 minute înainte de start pentru cele îndreptate împotriva sportivilor sau echipamentelor de concurs utilizate;
2. la maxim 15 minute de la sosirea ultimului concurent pentru nereguli în timpul competiției;
3. la maxim 15 minute de la publicarea clasamentului pentru nereguli în editarea acestuia

VI. PROGRAMUL EVENIMENTULUI

Vineri, 28 august:

18.00 – 21.00: Preluare kituri

Sâmbătă, 29 august (ziua concursului):

06:30 – 09:00 Ridicare kituri de start

07:00 Deschidere zonă eveniment / expo / food
09:15 Ședință tehnică (briefing)
09:30 Start Lung + Mediu + E-Bike+Scurt
09:50 Start Kids Race 4-6 ani (1 tură scurtă de 350 m)-
10:05 Start Kids Race 7-9 ani (1 tură 2,7km)
10:15 Start Kids Race 10-13 ani (2 ture 2,7km =5,5km)

TIMP ESTIMAT PARCURGERE TRASEU

10:15 – 10:20 Sosire primii concurenți – SCURT 0h30 – 0h35
10:30 – 10:45 Sosire primii concurenți – FAMILY 0h45 – 1h00
11:15 – 11:40 Sosire primii concurenți – E-BIKE 1h45 – 2h10
11:35 – 11:50 Sosire primii concurenți – MEDIU 2h05 – 2h20
12:35 – 13:00 Sosire primii concurenți – LUNG 3h05 – 3h30

13:00 Școala de service biciclete
14:00 Atelier educație rutieră copii
14:15 Premiere Kids Race 4-13 ani
14:30 Premiere FAMILY
15:00 Premiere traseu SCURT
15:30 Premiere traseu MEDIU
16:00 Premiere traseu LUNG
16:30 Concert live Jukebox

***Programul are nota informativă și poate suferi modificări.**

VII. SERVICII ȘI FACILITĂȚI DISPONIBILE LA ZONA DE START

- Asistență medicală
- Asistență tehnică
- Toalete
- Zona pentru spălat bicicleta
- Zonă de alimentare și hidratare
- Zonă dedicată standurilor echipelor

VIII. INFORMAȚII UTILE

- Informații cazare – jidvei.ro/weinland-trails/
- Cel mai apropiat spital- Spitalul Municipal Blaj - str. Andrei Muresanu, nr. 16, mun. Blaj, jud. Alba (Aproximativ 25 km de la zona de start)
 - Website: spitalblaj.ro
- Regulamentul UCI poate fi consultat aici: <https://bit.ly/3NTaE8Z>

Prin înscriere, participanții confirmă că au citit, înțeles și acceptat prezentul ghid tehnic.

Organizatorul își rezervă dreptul de a aduce modificări, acestea fiind publicate pe pagina oficială a evenimentului.

IX. CONTACT

weinlandtrails@jidvei.ro

0751 624 708 – Horațiu Honciuc

JIDVEI S.R.L.